GESSI

63014

GPF6301400000G000

HI-FI

Gültigkeitsdatum
≥ 05/2020



Fertigmontageset Thermostat mit Tasten-Bedienung on/off. Funktion: Regen, Handbrause und Wasserschwall, die gleichzeitig betätigt werden können. 3-Wege. Wandmontage. Rückflussverhinderer und Wassermengenregulierung mit Stereo-Effekt (click-click) von ca. 5 l/min bis Maximalmenge. Bei 3 bar Druck: 1 Ausgang ca. 20 l/min, 2 Ausgänge ca. 28 l/min, 3 Ausgänge ca. 30 l/min.

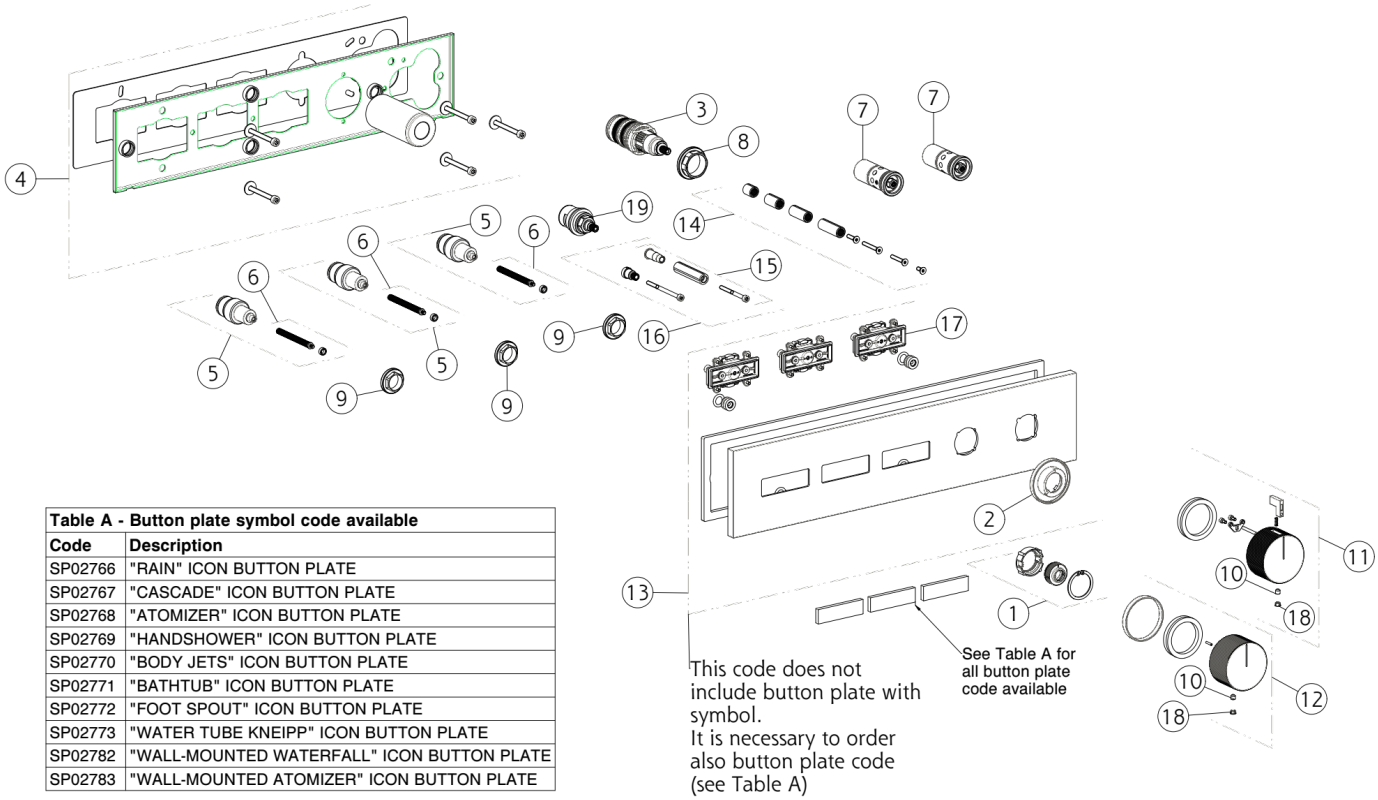

Table A - Button plate symbol code available	
Code	**Description**
SP02766	"RAIN" ICON BUTTON PLATE
SP02767	"CASCADE" ICON BUTTON PLATE
SP02768	"ATOMIZER" ICON BUTTON PLATE
SP02769	"HANDSHOWER" ICON BUTTON PLATE
SP02770	"BODY JETS" ICON BUTTON PLATE
SP02771	"BATHTUB" ICON BUTTON PLATE
SP02772	"FOOT SPOUT" ICON BUTTON PLATE
SP02773	"WATER TUBE KNEIPP" ICON BUTTON PLATE
SP02782	"WALL-MOUNTED WATERFALL" ICON BUTTON PLATE
SP02783	"WALL-MOUNTED ATOMIZER" ICON BUTTON PLATE

N°	Code	Beschreibung
1	SP02849	INDIKATOR-RING
2	SP02846	INDIKATOR-RING
3	SP01936	THERMOSTATKARTUSCHE
4	SP02870	MONTAGEPLATTE
5	SP02844	KLICKER-KARTUSCHE
6	SP03364	DISTANZRING
7	SP00108	FILTER
8	SP01937	KARTUSCHENMUTTER
9	SP02845	KARTUSCHENMUTTER
10	SP00610	MADENSCHRAUBE

N°	Code	Beschreibung
11	SP02841	GRIFF
12	SP02842	GRIFF
13	SP02871	DEKORPLATTE
14	SP01931	GRIFFADAPTER
15	SP01933	GRIFFADAPTER
16	SP02851	GRIFFADAPTER
17	SP02850	DRUCKERKNOPF
18	SP00002	ABDECKKÄPPCHEN
19	SP02843	OBERTEIL

Gessi S.p.A. Parco Gessi, 13037 Serravalle Sesia (Vercelli) Italien Tel. +39 0163 454111 Fax. +39 0163 453150 - www.gessi.com - gessi@gessi.it Die vorliegende Zeichnung darf ohne schriftliche Genehmigung der GESSI S.p.A. nicht veröffentlicht oder vervielfältigt werden. Copyright GESSI S.p.A.