GESSI®

63014

data di validità/validity date
≥ 6/2020

GPF630140G001G000

LINEAR

Parti esterne per miscelatore termostatico a tre funzioni indipendenti, con pulsanti on-off.
External parts for thermostatic mixer for three separate functions, with push-button on/off controls.

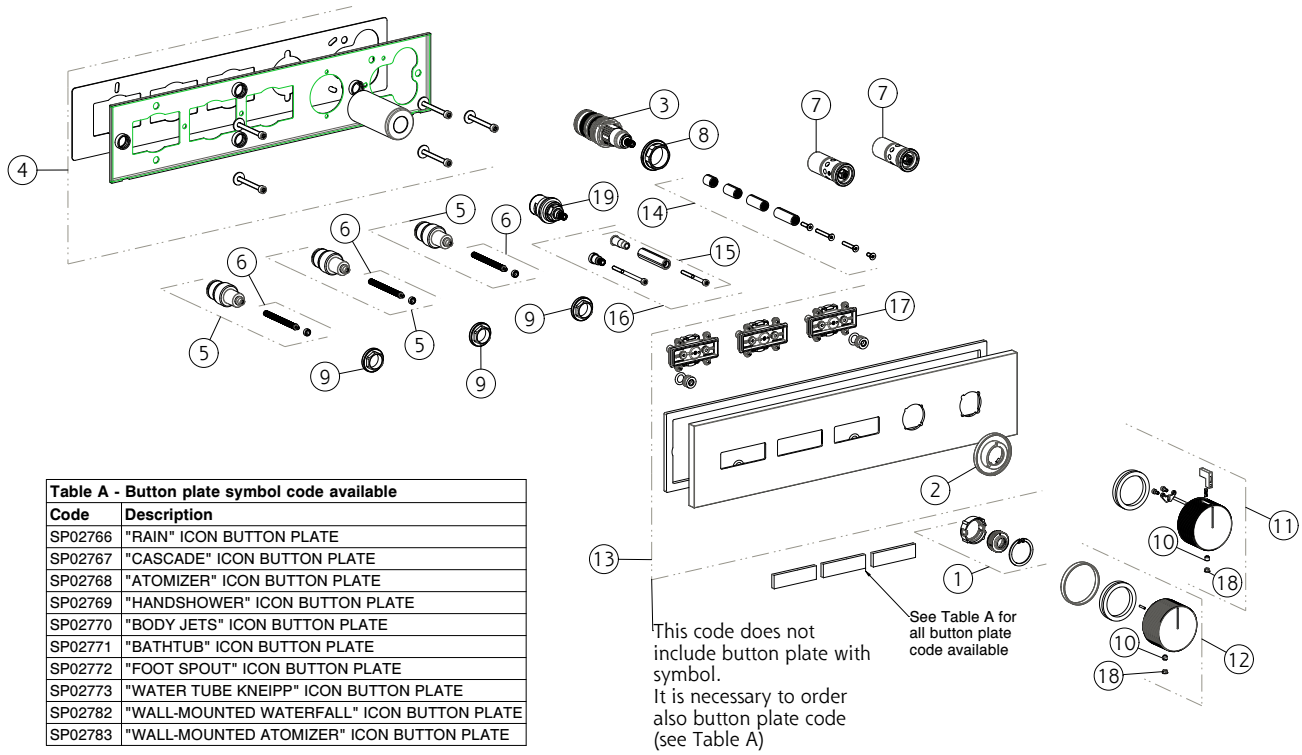

Table A - Button plate symbol code available	
Code	**Description**
SP02766	"RAIN" ICON BUTTON PLATE
SP02767	"CASCADE" ICON BUTTON PLATE
SP02768	"ATOMIZER" ICON BUTTON PLATE
SP02769	"HANDSHOWER" ICON BUTTON PLATE
SP02770	"BODY JETS" ICON BUTTON PLATE
SP02771	"BATHTUB" ICON BUTTON PLATE
SP02772	"FOOT SPOUT" ICON BUTTON PLATE
SP02773	"WATER TUBE KNEIPP" ICON BUTTON PLATE
SP02782	"WALL-MOUNTED WATERFALL" ICON BUTTON PLATE
SP02783	"WALL-MOUNTED ATOMIZER" ICON BUTTON PLATE

N°	Code	Descrizione	Description
1	SP02849	ANELLO	RING
2	SP02846	ANELLO INDICATORE	INDICATOR RING
3	SP01936	CARTUCCIA TERMOSTATICA	THERMOSTATIC CARTRIDGE
4	SP02870	CONTROPIASTRA	SUB PLATE
5	SP02844	CARTUCCIA A PULSANTE	PUSH-BUTTON CARTRIDGE
6	SP03364	DISTANZIALE	SPACER
7	SP00108	FILTRO	FILTER
8	SP01937	GHIERA SERRAGGIO CARTUCCIA	FIXING RING NUT
9	SP02845	GHIERA SERRAGGIO CARTUCCIA	FIXING RING NUT
10	SP00610	GRANO	SCREW
11	SP02841	MANIGLIA	HANDLE

N°	Code	Descrizione	Description
12	SP02842	MANIGLIA	HANDLE
13	SP02871	PIASTRA IN FINITURA	FINISHING PLATE
14	SP01931	PROLUNGA	EXTENSION
15	SP01933	PROLUNGA	EXTENSION
16	SP02851	PROLUNGA	EXTENSION
17	SP02850	PULSANTE	PUSH BUTTON
18	SP00002	TAPPINO COPRI GRANO	SCREW COVER
19	SP02843	VITONE	HEADVALVE

Gessi S.p.A. Parco Gessi, 13037 Serravalle Sesia (Vercelli) Italy Tel.+39 0163 454111 Fax.+39 0163 453150 - www.gessi.com - gessi@gessi.it
Il presente disegno a termine di legge non puo' essere reso pubblico o riprodotto senza l'autorizzazione scritta della GESSI S.p.A. copyright GESSI S.p.A.